



IC VIA NOVARIA - VILLANTERIO (PV)  
Prot. 0004709 del 29/03/2021  
(Entrata)

*Hai bisogno di informazioni sui  
servizi per le famiglie attivi sul territorio?  
Vuoi sapere come fruire delle Misure Regionali attive?  
Hai bisogno di un aiuto per problemi familiari?*

Rivolgiti allo

# SPORTELLO FAMIGLIE

Per informazioni potete contattare

**ALTO PAVESE – Sede di Siziano**

Ogni mercoledì dalle **9:00** alle **12:00**

Tel. **378-30.46.636** – Dr.ssa Elena Guioli

**BASSO PAVESE – Sede di Corteolona e Genzone**

Ogni giovedì dalle **14:00** alle **17:00**

Tel. **378-30.24.537** – Dr.ssa Giulia Giuzzi

Oppure scrivere alla mail:

[sportellofamiglia@ambito-altoebassopavese.it](mailto:sportellofamiglia@ambito-altoebassopavese.it)

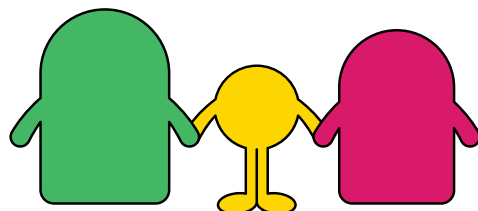
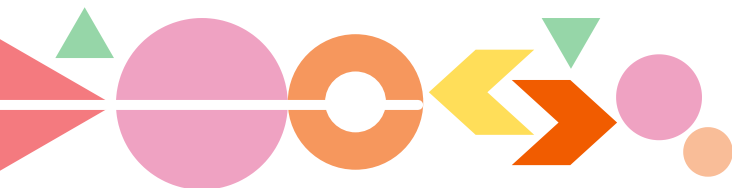

In collaborazione con:

